



**COMANDO DA 1ª REGIÃO MILITAR**  
**REGIÃO MARECHAL HERMES DA FONSECA**



## Seja bem-vindo(a) à 1ª Região Militar!

A 1ª Região Militar atua, como parte integrante do Comando Militar do Leste (CML), com a seguinte Missão:

### **Missão**

Executar, em tempos de paz, as atividades administrativas referentes à pessoal, assistência social, assistência de saúde, inativos e pensionistas, servidores civis, serviço militar, serviço de mobilização, fiscalização de produtos controlados, logística e patrimônio no âmbito da 1ª Região Militar.

### **Visão**

Ser reconhecida pelos usuários como uma Organização Militar eficiente na prestação dos serviços de suas diversas áreas de atuação.



## História

**1891** - A origem histórica da 1ª RM se remonta à data da criação do 4º Distrito Militar, pelo Decreto Nº 431, de 2 de Julho de 1891, do então Presidente da República Marechal Deodoro da Fonseca, dividindo o território brasileiro em sete Distritos Militares, ficando as Forças Terrestres existentes na Capital Federal e nos Estados do Rio de Janeiro e Espírito Santo, diretamente subordinadas ao Ajudante-Geral do Exército.

**1898** - O País vivia, nos sertões da Bahia, o drama de Canudos, centenas de baixas ocorriam, não só por ferimentos em combate, mas também por fome e sede. Faltava uma adequada estrutura logística. O 4º Distrito Militar buscou responder às necessidades do Exército Brasileiro no mister de suprir e apoiar, dando nova face ao destino da guerra.

**Primeiras décadas do século XX** - Marechal Hermes da Fonseca, ex-comandante do 4º Distrito Militar, já nas funções de Ministro da Guerra, empreendeu uma grande reorganização da Força Terrestre, dando ênfase para a parte logística que, até então, era bastante negligenciada.



A 1ª RM reverencia a figura do **Marechal Hermes da Fonseca** que tornou-se com justiça seu patrono. Portamos, orgulhosamente, sobre os nossos peitos, as cinco estrelas vermelhas, em campo dourado, que representam o nosso brasão de armas.





Ao longo de sua existência, a 1ª Região Militar tem participado ativamente dos fatos da vida nacional, cabendo ressaltar as ações contra as revoltas empreendidas pelos comunistas e integralistas, em 1935 e 1938 e, ainda, na preparação da Força Expedicionária Brasileira para a 2ª Guerra Mundial e no apoio logístico inicial às tropas brasileiras que combateram no Teatro de Operações da Itália.

Nas últimas décadas do século passado e no início deste, também realizou o planejamento logístico e o apoio às Forças de Paz em Moçambique, Angola, no litígio de fronteiras Peru/Equador e no Timor Leste, possibilitando o suprimento de todas as necessidades em material e de efetivo controle patrimonial.

Fiéis aos exemplos de nossos antepassados que, de Canudos aos confins do Oriente, jamais mediram esforços para elevar o nome da 1ª RM, seus integrantes, militares e civis, têm demonstrado serem capazes de desempenhar suas atribuições com zelo, competência e dedicação ao Brasil, tornando nossa Organização Militar uma referência no campo da Logística e da Administração no seio da Força Terrestre.

A 1ª Região Militar é composta pelas seguintes **Organizações Militares Diretamente Subordinadas (OMDS)**:

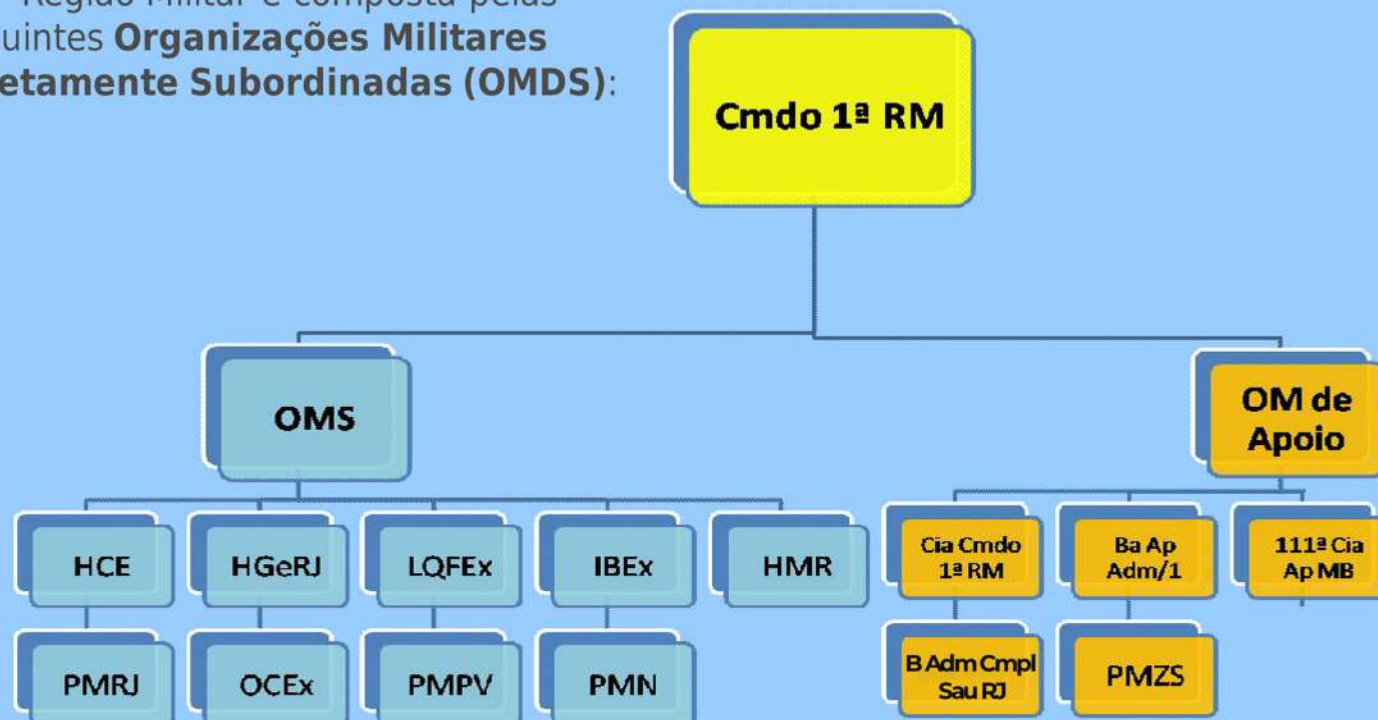

#### **Organizações Militares de Saúde:**

- Hospital Central do Exército (HCE)
- Hospital Geral do Exército (HGeRJ)
- Laboratório Químico Farmacêutico do EB (LQFEx)
- Instituto de Biologia do Exército (IBEx)
- Hospital Militar de Resende (HMR)
- Odontoclínica Central do Exército (OCEx)
- Policlínica Militar do Rio de Janeiro (PMRJ)
- Policlínica Militar da Praia Vermelha (PMPV)
- Policlínica Militar de Niterói (PoMN)

#### **Organizações Militares de Apoio:**

- Companhia de Comando da 1ª RM (Cia Cmndo 1ª RM)
- Base de Administração e Apoio da 1ª RM (Ba Ap Adm/1)
- Prefeitura Militar da Zona Sul (PMZS)
- 111ª Companhia de Apoio de Material Bélico (111ª Cia Ap MB)
- Base Administrativa do Complexo de Saúde do Rio de Janeiro

Para desenvolver suas atividades, o Comando da 1ª RM reúne os seguintes escalões, divisões e assessorias:

- Escalão Logístico
- Escalão de Pessoal
- Escalão Territorial
- Serviço de Fiscalização de Produtos Controlados
- Seção do Serviço de Inativos e Pensionistas da 1ª RM
- Divisão Administrativa
- Divisão de Apoio Operacional
- Divisão de Comunicação Social
- Divisão de Tecnologia da Informação
- Assessoria de Apoio para Assuntos Jurídicos
- Assessoria de Planejamento e Gestão
- Ajudância Geral

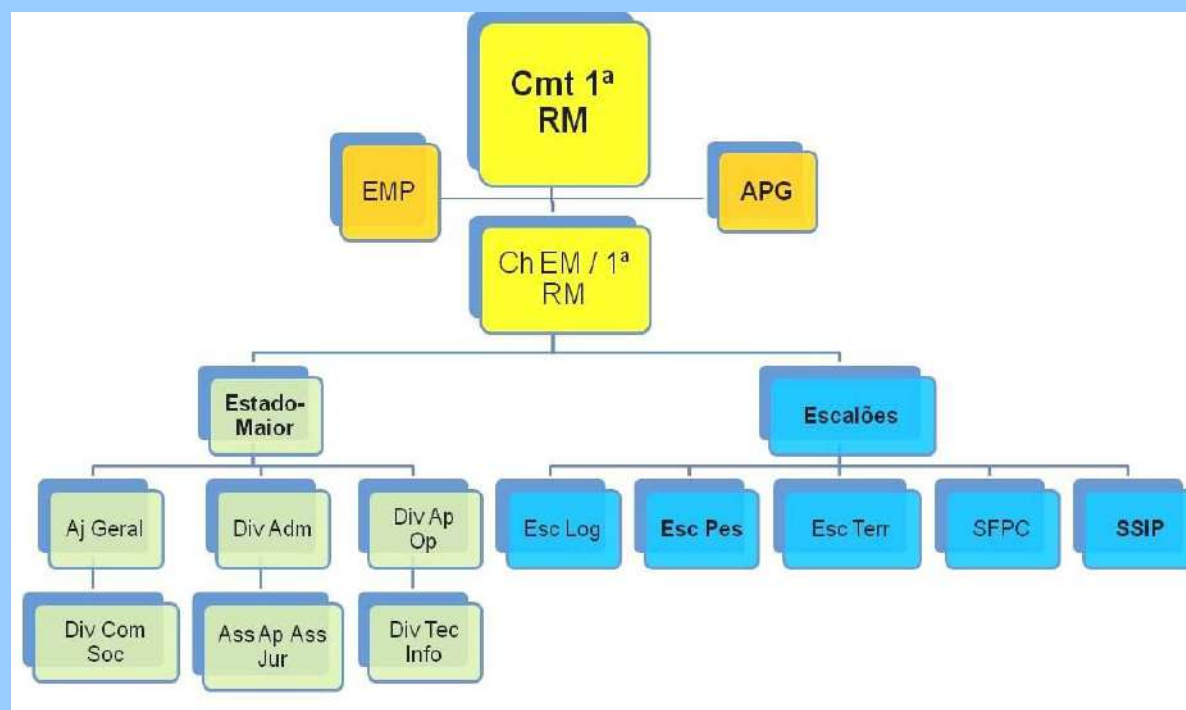

## Localização geográfica do Comando da 1ª RM

Palácio Duque de Caxias, situado na Praça Duque de Caxias, nº 25 - Centro - Rio de Janeiro/RJ. CEP: 20221-260

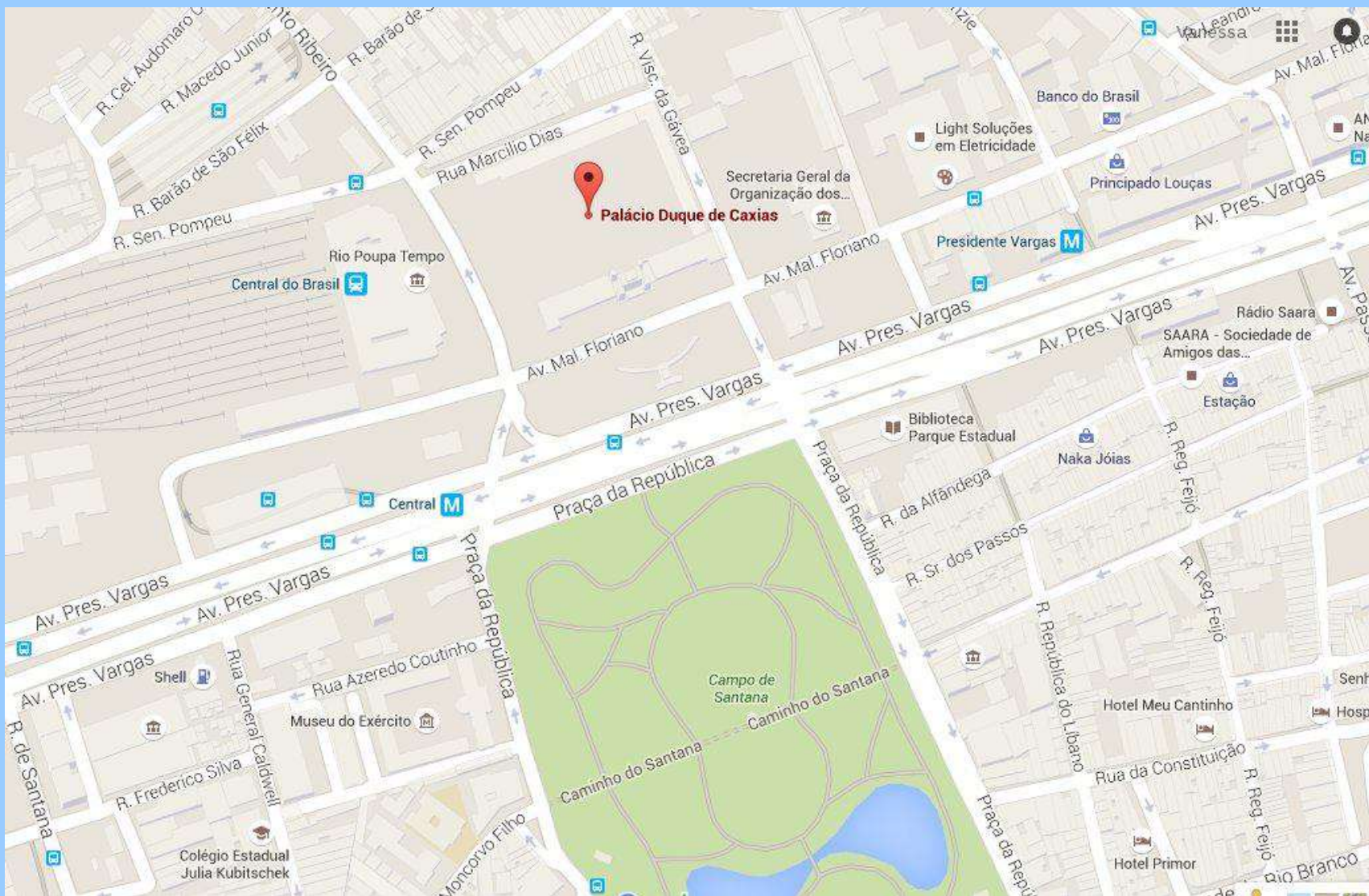





CRO/1  
B. Adm Ap 1ª RM  
Cia C / 1ª RM  
Cmdo 1ª RM

Palácio Duque de Caxias  
Centro

PMRJ  
OCGX

© 2009 MapLink/Tele Atlas  
Image © 2009 DigitalGlobe

Google

22°54'17.88" S 43°11'23.08" O elev 45 pés Altitude do ponto de visão 3165 pés

## Transportes públicos disponíveis para chegar ao Palácio Duque de Caxias:



**Metrô**  
Estação: Central



**Trem**  
Estação: Central do Brasil



### Ônibus

No endereço <http://www.vadeonibus.com.br>, você pode consultar o melhor itinerário para chegar ao Palácio Duque de Caxias de ônibus.

Basta colocar seu endereço de origem e o de destino, que o sistema oferece todas as alternativas de viagens, incluindo números e nomes das linhas, eventuais transbordos, distâncias percorridas pelas linhas, trechos a serem percorridos a pé e o valor total a ser pago.

## Procedimentos para entrada e saída do Palácio Duque de Caxias (PDC):

- O acesso de pedestres ao PDC, durante o expediente, deverá ser feito pela portaria “A” (portaria do público em geral) e pela portaria “B” (portaria dos usuários do Palácio que possuem crachá). Fora do expediente, o acesso será pelo Portão das Armas.

- **Não é permitido o acesso de civis e militares em trajés não condizentes, como:**

**Segmento masculino:** camisetas (regatas ou sem manga), short, bermuda ou calçados abertos;

**Segmento feminino:** saias ou vestidos curtos, decotes exagerados, blusas de alça, shorts ou chinelos.

- O militar que estiver em viatura ou em veículo particular deverá fazer uso de sua cobertura ao ingressar e ao sair do PDC.



## **Orientações da Ajudância Geral para o militar recém-chegado ao Comando da 1ª RM**

No dia da apresentação, cabe ao militar movimentado para o Comando da 1ª Região Militar tomar as seguintes providências:

1) preencher a ficha de apresentação na Ajudância Geral (Palácio Duque de Caxias, 3º andar – Ala Duque de Caxias);

2) preencher o currículo e entregar na Seção de Operação e Instrução (Palácio Duque de Caxias, 3º andar – Ala Duque de Caxias);

3) apresentar a seguinte documentação:

- fornecer 1 (uma) foto 3x4 para confecção do crachá e inclusão no Sistema de controle de Acesso (SCA);

- trazer cópia do documento do automóvel para que seja confeccionada a permissão para estacionamento (se for o caso).

Para facilitar sua instalação e adaptação à cidade do Rio de Janeiro, a seguir estão disponíveis informações sobre hotéis de trânsito, hospitais, policlínicas e clubes militares.

## Seja bem-vindo à 1ª Região Militar!



## Hotéis de trânsito no Rio de Janeiro

**Rio de Janeiro:** Rua Salustiano Silva, 455 - Magalhães Bastos  
OM responsável: Cmdo 9ª Bda Inf Mtz/GUEs - (21) 3332-1428

**Rio de Janeiro:** Rua Francisco Otaviano, 5 - Copacabana  
OM responsável: Comando Militar do Leste (CML) - (21) 2523-1507 / 2247-0678

**Niterói:** Alameda Marechal Pessoa Leal, 265 - Jurujuba  
OM responsável: 21º Grupo de Artilharia de Campanha (21º GAC) - (21) 2618-2630 / 2618-2632

**Campos:** Av. Bartolomeu Lizandro, 1184 - Guarus  
OM responsável: 56º Batalhão de Infantaria (56º BI) - (22) 2723-3209

**Macaé:** Forte Marechal Hermes, s/nº - Praia da Concha - Imbitiba  
OM responsável: 9ª Bateria de Artilharia Antiaérea Escola (9ª Bia AAAe Es) - (22) 2772-4475

**Resende:** Av. Duque de Caxias, 1 - Vila Militar  
OM responsável: Academia Militar das Agulhas Negras (AMAN) - (24) 3358-4787

**Itatiaia:** Estrada do Parque Nacional, Km 4 - Vila Benfica  
OM responsável: Centro de Recuperação de Itatiaia (CRI) - (24) 3352-1480

**Petrópolis:** Rua Duque de Caxias, S/N - Vila Militar  
OM responsável: 32º Batalhão de Infantaria Motorizado (32º BIMtz) - (24) 2237-1196 / 2237-1198

**Itaipava:** Estrada Jerônimo Ferreira Alves, 1701 - Itaipava  
OM responsável: Centro General Ernani Ayrosa (CGEA) - (24) 2222-2002 / 2222-3826

## Hospitais militares

### **Hospital Central do Exército (HCE)**

Rua Francisco Manoel, 126 - Benfica/RJ

Telefone: (21) 3891-7000

<http://www.hce.eb.mil.br/>



### **Hospital Geral do Rio de Janeiro (HGeRJ)**

Avenida Duque de Caxias, 2229 - Vila Militar/RJ

Telefone: (21) 2457-4501

<http://www.hgerj.eb.mil.br/>



## Policlínicas militares

### **Policlínica Militar do Rio de Janeiro (PMRJ)**

Rua Moncorvo Filho nº 34 - Centro/RJ

Telefone: (21) 2505-4910

<http://www.pmrj.eb.mil.br/>



### **Policlínica Militar da Praia Vermelha (PMPV)**

Praça General Tibúrcio, 83 (fundos) - Praia Vermelha/RJ

Telefone: (21) 2543-1056

<http://www.pmpv.eb.mil.br>

### **Policlínica Militar de Niterói (PoMN)**

Praça do Expedicionário, 25 - Niterói

Telefones:

(21) 3266-3399 / 3266-3354

<http://www.pmn.eb.mil.br/>





## Organizações militares de saúde



**Odontoclínica Central do Exército (OCEX)**  
Rua Moncorvo Filho, 5 - Centro/RJ  
Telefone: (21) 2505-4768

**Instituto de Biologia do Exército (IBEx)**  
Rua Francisco Manoel, 102 - Triagem/RJ  
Telefone: (21) 3890-2135



## Clubes militares

### Clube Militar

#### - Sede Lagoa

Rua Jardim Botânico, 391 - Jardim Botânico  
Telefone: (21) 2197-8888

#### - Sede Centro

Avenida Rio Branco, 251 - 5º andar - Centro  
Telefone: (21) 3125-8383

### Círculo Militar da Vila Militar

Estrada São Pedro Alcântara, 2020 - Vila Militar  
Telefone: (21) 2457-4438

### Círculo Militar da Praia Vermelha

Praça General Tibúrcio, s/nº - Urca  
Telefone: (21) 2295-3397



Para outras informações, entre em contato com a  
**Seção de Relações Públicas do Comando da 1ª RM:**

E-mail: [rp@1rm.eb.mil.br](mailto:rp@1rm.eb.mil.br)

Telefone: (21) 2519-5494

